

Stefania Maria Bernet

Zürich // London // Barcelona // Köln // Berlin
Tel. (CH) +41 79 722 3318 (D) +49 1523 80 30 823
www.stefaniamaria.com - info@stefaniamaria.com

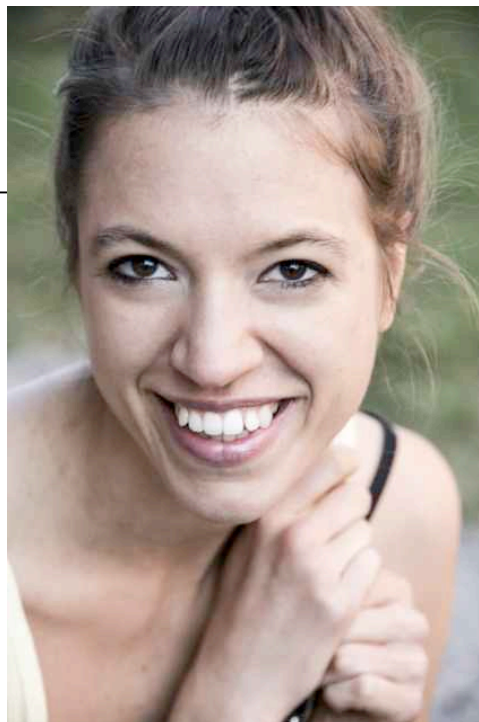

PERSÖNLICHE DATEN UND BESONDERE FÄHIGKEITEN

Geburtsjahr	1987
Grösse	170cm
Konfektion	32/34
Statur	schlank/zierlich
Haarfarbe	Braun
Augenfarbe	Dunkelbraun
Nationalität	CH, E
Sprachen	Deutsch: Muttersprache, Spanisch, Französisch, Englisch
Dialekt	Schweizerdeutsch (LU/ZH/BE)
Sport	Yoga (prof.), Snowboard (prof.), Laufsport, Kampfkunst
Instrument	Gitarre
Einsatz	Theater, Film, TV, Werbung
Wohnmöglichkeit	Zürich, Bonn, Berlin, München, Köln
Führerschein	Kategorie B

AUS- UND WEITERBILDUNG

2006 - 2009	Schauspielschule Zürich
2009	Staatlich anerkannte Bühnenreifepfung
Seit 2015	Yat Work/Movement Psychology mit Giles Foreman, Janet Amsden, London
Seit 2010	wöchentliche Method Acting Class bei Barbara Fischer-Kretz (Zürich/ London)
2014	Bikram-Yoga-Lehrerausbildung am Yoga College of India, Los Angeles
2009	Stunt- und Waffenseminar bei Tinu Pieren
2009	Diplomseminar bei Vivian Naefe

THEATER Auswahl

2017	Alicen im Weiberland / Regie: H. Brüggmann / R: Alicen / Produktion: les magnifiques
2010 - 17	Ensemblemitglied GUBCOMPANY ZÜRICH Gefährliche Spiele // Stressfaktor 15 // multipleoption_14 // Livia 13 Regie: H. Gubler, CH. Rinderknecht
2015-17	Ensemblemitglied DenloProductions ZÜRICH Für Mord drücken sie 1// Tatort: Polizeirevier // Spurensuche // Regie: P.Denlo
2015	Ensemblemitglied SCHLOSSFESTSPIELE ETTLINGEN Das Sparschwein (la Cagnotte), E. Labiche / Regie: A. Jacob / Rolle: Blanche Eine Woche voller Samstage, P. Maar / Regie: J. Bitterich / Rolle: diverse
2011-15	Ensemblemitglied MÄRCHENTHEATER FIDIBUS BASEL Aladdin // Rumpelstilzchen // Schneeweisschen und Rosenrot // König Drosselbart Regie: G. Masüger, S. Rasser / Rolle: Fidibus
2014	Ensemblemitglied Crossing Mind Group MÜNCHEN Original Hüttenkrimi , F. Wagner/ Regie: F. Wagner / Rolle: Rosmarie
2014	Ensemblemitglied The SameProductions BASEL Jackpot // Die Glasspur, Regie: N. Sameli
2013	ALPTRAUMTHEATER ZÜRICH, Tanztheater Tötet Mirandolina // Medea, alive // Antigone // Romeo und Julia Regie: M. Speck
Auswahl 2006-09	Lieblingsmenschen, Anna / Glückliche Zeiten, Maureen / Kasimir und Karoline, Karoline / Fräulein Julie, Julie / Die drei Schwestern, Mascha / Die Möwe, Mascha

FILM / TV Auswahl

2015	Warten auf den Schnee / Regie: S. Wey / Rolle: Alba (HR) / Kurzfilm
2011	Himmelfahrtskommando / Regie: D. Ledergerber / Rolle: Liv / Kinofilm
2010	Swiss Olympic / Regie: J. Glatz / Rolle: Profi-Snowboarderin (HR) / Präventionsfilm
2009	Therapiestunde / Regie: E. Brotschi / Rolle: Marie (HR) / Kurzfilm ZHdK twelve in a box / Regie: V. Naefe / Rollen: Julie, Martha / Diplomfilm
2007	Alice / Regie: P. Klaes / Rolle: Alice (HR) / Kurzfilm

Diverse Werbeaufträge

Mobiliar / Gerber Fondue / Swisscom / Credit Suisse